

Guía de instalación

Grandes Formatos



¿Cómo leer los datos del embalaje?

Para evitar usar productos de diferente calibre, matiz o lote, en cada caja de nuestros productos viene impresa la información del producto que usted está adquiriendo, a continuación, se detalla cómo interpretar la misma:

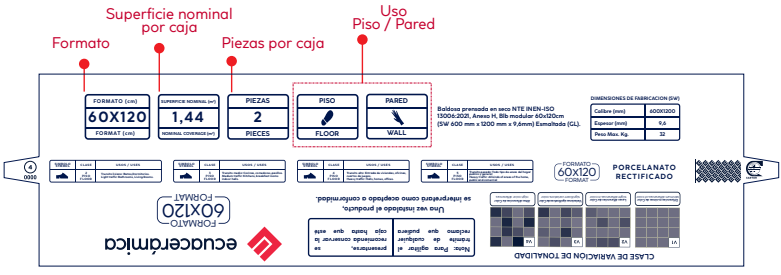

Recuerda

Antes de instalar nuestros productos siempre compruebe:

- El nombre del producto.
- El matiz (el tono debe ser igual en todas las cajas).
- Verificar la variación de tonalidad (productos tipo sábana).
- Verifique y agrupe los productos por matiz y fechas de fabricación.
- El uso (el lugar de rendimiento óptimo de acuerdo al PEI: desgaste por abrasión).



Recuerda

MATIZ, es la variación de tonalidad.

En el caso de Ecuacerámica comienza por la numeración 50; valores mayores para tonos más intensos; valores menores tonalidades menos intensas. Importante en la instalación no mezclar producto de distinta tonalidad.

Para evitar inconvenientes, le recomendamos adquirir un 10% extra de producto por si necesita reparaciones en el futuro o durante la instalación y así evitar diferencias.

Finalmente, una buena instalación no depende únicamente del producto, recuerde contratar al personal adecuado, capacitado y experto para este trabajo, así cuidará su inversión.



Recomendaciones

Compra y Uso



- 1 En un mismo ambiente no se debe mezclar productos de distinta denominación de matiz y de distintas fechas de producción, verificando que el producto a instalar sea del mismo lote.
- 2 El material debe ser revisado **ANTES** de la colocación, una vez instalado no se aceptan reclamos.
- 3 Se obtiene una óptima conservación del producto con solo utilizar agua y cualquier jabón o detergente de uso doméstico para limpiar, **NO UTILIZAR QUÍMICOS** o sus soluciones para la limpieza.



- 4** Nunca colocar las placas sin juntas, siempre se debe utilizar crucetas para una correcta separación, impidiendo así que se transfieran presiones sobre las piezas colocadas.

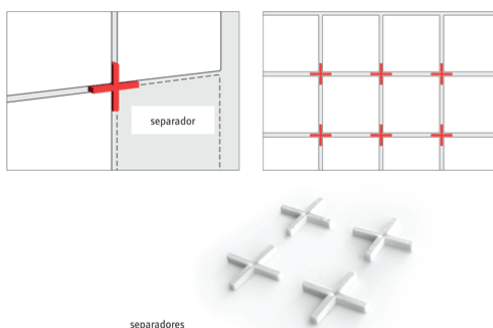

 **ecuacerámica**

- 5** Para la instalación de porcelanato de grandes formatos (60x120, 30x120 y 20x120) de modo trabado, se recomienda usar un desfase del 10% y el uso de niveladores.



 **ecuacerámica**

¿Cómo instalar Porcelanato?

Prevía la instalación del producto verificar que el área de instalación esté lista, que el piso se encuentre liso, plano, limpio, muy bien nivelado; en el caso de las paredes que estas se encuentren aplomadas; las superficies deben estar libres de restos de cemento, polvo o basura antes de su colocación, para lo cual puede ayudarse humedeciendo una esponja para la limpieza del área en mención.



- 1** Para corregir desniveles en el área de colocación, existen materiales nivelantes, adecuados en el mercado.
- 2** Para la preparación del mortero siga las instrucciones que vienen en el empaque. Esta mezcla para la instalación debe ser homogénea (pastosa). El mortero debe estar de acuerdo al producto a instalar.
- 3** Verificar la dirección de las placas antes de colocarlas, guiándose por una marca en forma de flecha localizado en el caramuro o cara oculta del producto, para que las placas sigan una misma dirección de instalación, a excepción de los productos cuyo diseño no lo permita.
- 4** Se aconseja limpiar el caramuro con una esponja húmeda y colocar también, pegante en el caramuro de cada placa y en el piso, para asegurar su adherencia. (técnica del doble encolado).

"Se aconseja el uso de ventosas para una mejor manipulación del producto, en su colocación alineación y verificación de la adherencia con el pegante"
- 5** Aplicar el mortero utilizando una llana. Para formatos grandes 10 - 12 mm. Verificar la alineación y el nivel de la instalación, respetando las juntas de instalación que indica la caja del producto con ayuda de espaciadores. (Crucetas)
- 6** Aplicar la película del mortero sobre cada placa para asegurar la adherencia. Para el caso de formatos grandes se recomienda el uso de sistemas de nivelación.
- 7** Antes de ubicar las placas en la posición deseada, se instala las bridas de los niveladores tantos como se los requiera (por ejemplo: 3 en los lados largos y 2 en los lados cortos, dejando espacios para las juntas de instalación.
- 8** Para fijar la placa utilice un martillo de goma, taco de madera o ventosas vibratorias para cerámica. Una vez hecho esto se colocan las cuñas del sistema de nivelación ayudado por el alicate especial de los niveladores. Esto evitará que las placas se muevan durante el fraguado

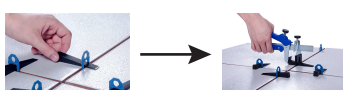

- 9** Pase un paño humedecido sobre los revestimientos para evitar que el pegamento se seque sobre ellos.
- 10** No pise el revestimiento hasta 48 – 72 horas después de instalado, de ahí en adelante comenzar por un tránsito liviano.
- 11** Tomar muy en cuenta las juntas de separación para la instalación recomendadas por el fabricante que es de 2 mm para la instalación; así también respetar las juntas constructivas.

Recomendación: No usar el pegante de colocación como material nivelador de superficies. Aplicar el mortero utilizando una llana.

Nota: Las juntas sirven para:

- Facilitar la alineación de los revestimientos cerámicos.
- Ayuda en el cambio de piezas individuales para el caso de reparaciones parciales
- Evitar el desprendimiento del producto en caso de contracciones o expansiones.
- Se aprecia mejor el producto.

En caso de no seguir estas recomendaciones, Ecuacerámica no se responsabiliza por problemas de instalación o posteriores a la misma.



Síguenos    [ecuaceramica.com](https://www.ecuaceramica.com)