

Recomendaciones de instalación Cerámica y Porcelanato

ecuacerámica

¿Cómo leer los datos del embalaje?

Para evitar usar productos de diferente calibre, matiz o lote, en cada caja de nuestros productos viene impresa la información del producto que usted está adquiriendo, a continuación, se detalla cómo interpretar la misma:

ecuacerámica

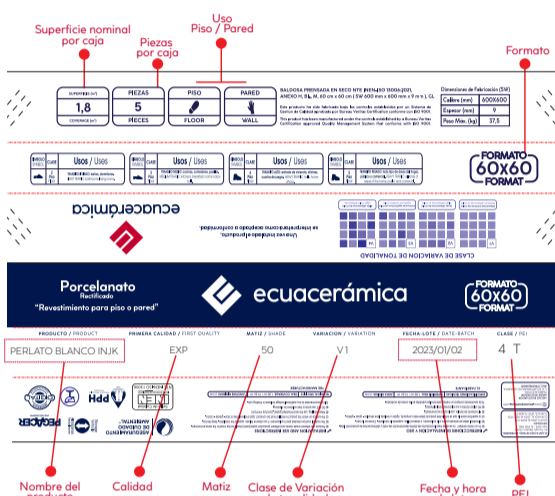

Recuerda

MATIZ, es la variación de tonalidad.

En el caso de Ecuacerámica comienza por la numeración 50; valores mayores para tonos más intensos; valores menores tonalidades menos intensas. Importante en la instalación no mezclar producto de distinta tonalidad.

CALIBRE, término utilizado por los fabricantes de baldosas cerámicas para referirse a clasificación dimensional, (generalmente marcado en el embalaje) para un conjunto de baldosas que considera homogéneo a efectos de colocación que pertenecen a un mismo lote.

LOTE, conjunto de baldosas cerámicas pertenecientes a un mismo Matiz (tono) y calibre de fabricación que aparece identificado en el embalaje y en su hoja de especificaciones.

ecuacerámica

Recuerda

Para evitar inconvenientes, le recomendamos adquirir un 10% extra de producto por si necesita reparaciones en el futuro o durante la instalación y así evitar diferencias de calibre y matiz.

RECOMENDACIÓN DE USO:



ecuacerámica

Recomendaciones Compra y Uso

ecuacerámica

- 1 Al adquirir tu producto tiene que ser del mismo lote de producción (fecha de fabricación) y mantener la misma tonalidad, calibre y variación de tono.
- 2 EL material debe ser revisado antes de la colocación. Se recomienda abrir por lo menos 5 cajas, realizar un panel para confirmar que el producto está a conformidad. Si encuentra alguna inconformidad visible suspenda la instalación y contáctese con su ejecutivo de ventas. Una vez instalado el producto se interpretará como aceptado a conformidad
- 3 Se obtiene una óptima conservación del producto con solo utilizar agua y cualquier jabón o detergente de uso doméstico para limpiar, NO UTILIZAR QUÍMICOS o sus soluciones para su limpieza.
- 4 Para realizar una correcta instalación del material cerámico es necesario respetar siempre las juntas estructurales (propias de la edificación) y las juntas de colocación.

ecuacerámica

- 5** La separación mínima de colocación entre el producto no debe ser inferior a 3-4 mm para interiores y 4-5 mm para exteriores. Utilizar crucetas para una separación uniforme, impidiendo que se transfieran presiones sobre las piezas colocadas.

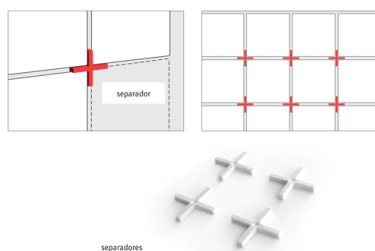

ecuacerámica

- 6** Si se desea realizar la instalación de modo trabado la recomendación es:
- En el caso de productos de porcelanato la traba no debe ser mayor al 10 % de la medida del producto.
 - Para cerámica no debe ser mayor a un 20%

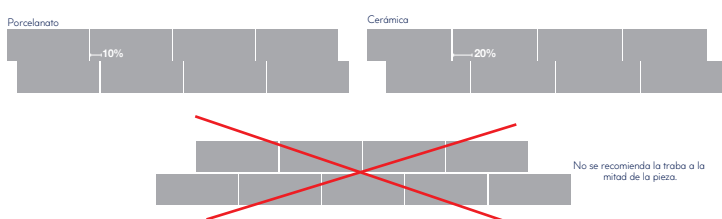

- 7** Se debe adquirir el pegante adecuado de acuerdo con el producto que se va a instalar, sea de cerámica o de porcelanato. Seguir las instrucciones de preparación del pegante.

ecuacerámica

¿Cómo instalar Cerámica o Porcelanato?

Recuerde antes de iniciar con el proceso de instalación debe asegurarse de que la superficie esté libre de polvo, aceites, pintura o cualquier impureza que afecte la adherencia del producto.

Para garantizar una correcta instalación el área debe estar bien nivelada



1. Aplicación del pegante

Aplice el pegante sobre la superficie nivelada y con llana dentada hacemos surcos. Para formatos 40x40 o superiores se recomienda la técnica del doble encolado, que consiste en colocar el pegante en el piso y también se coloca pegante en la cara oculta de la baldosa haciendo presión.



ecuacerámica

2. Instalación del producto

Tomando como referencia el rayado de la llana y colocando la baldosa sobre el pegante, realice movimientos perpendiculares y con la ayuda de un nivel de burbuja golpee con un martillo de goma ligeramente para que se adhiera la pieza y quede uniforme.

No se olvide de colocar las crucetas tomando en cuenta que para cerámica mínimo juntas de 3 a 4 mm y para porcelanato junta mínima de 2 mm.

Para formatos grandes la recomendación es utilizar el sistema TILE LEVEL que consiste en arcos y cuñas para obtener una mejor nivelación de las piezas instaladas.

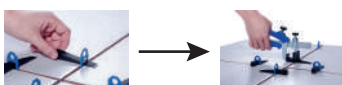

NOTA: Cada baldosa tiene en el caramuro (cara oculta) una flecha → que nos permite identificar el sentido que debemos mantener durante la instalación. Todas las placas deben seguir en la misma dirección, a excepción de los productos que tengan un diseño de armado entre varias piezas.

ecuacerámica

3. Fraguado del pegante

No pise el revestimiento hasta 48 – 72 horas después de instalado; no coloque peso sobre la cerámica instalada antes del tiempo de fraguado.

4. Emporado de la instalación

Seleccione el color de empole, de acuerdo al color del producto instalado; primero con una brocha retire restos de la instalación de los canales entre baldosas; Aplique el empole con una llana de goma; esperar de 15 a 20 minutos para remover los residuos.



ecuacerámica

En caso de no seguir estas recomendaciones, Ecuacerámica no se responsabiliza por problemas de instalación o posteriores a la misma.



Síguenos    ecuaceramica.com